4. trinn
våren

Kartlegging av leseferdigheter

Elev:_____

Klasse:____

År:_____

Kontaktlærer:_____

Å lese ord

Sett strek mellom ordene.

filmpikeaskebrus	fargebokslitensko	hårbroelveik
brevørnflysør	rekejordostiglo	solkråkelisserik
sangskiskogklær	ekornåttebytog	tidbusshavmølle

Å forstå ord

Velg riktig beskrivelse, sett kryss i riktig rute.

	A	B	C
Det som er mystisk,	er bevegelig.	er tydelig.	er underlig.
Når vi setter opp farten,	skriver vi brev.	skynder vi oss.	måker vi snø.
Det som er løgn,	er veldig løst.	er ikke sant.	er ganske søtt.
Den som er dristig,	er klok.	er redd.	er modig.
Når vi er bekymret,	er vi glade.	er vi urolige	er vi mette.

Å stave ord

Skriv ordet på tingen det er bilde av i ruta.

1	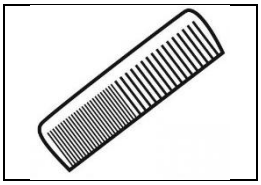	
2		
3	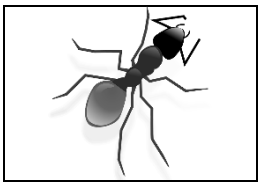	
4	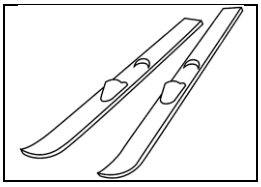	
5	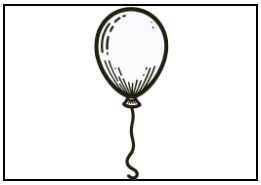	
6	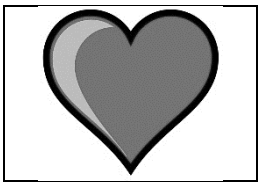	
7	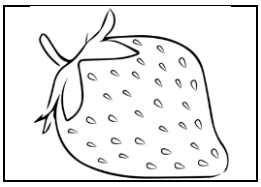	

Å lese er å forstå – 1

Sett kryss på riktig bilde

Fotballen lå ikke under bordet

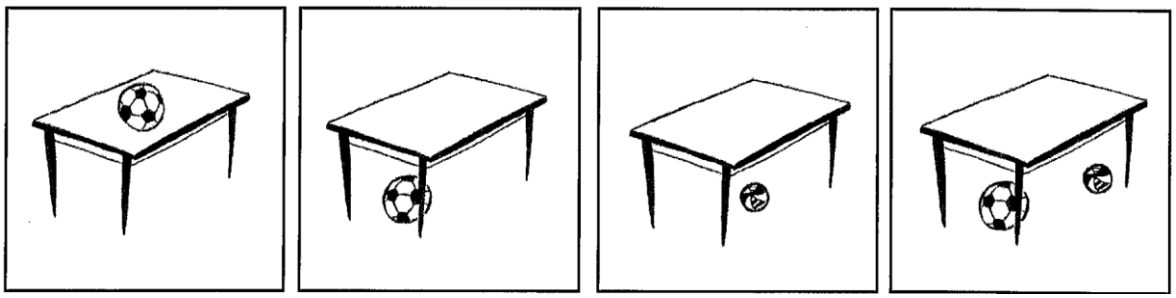

Kari og Lise kaster ball til hverandre.

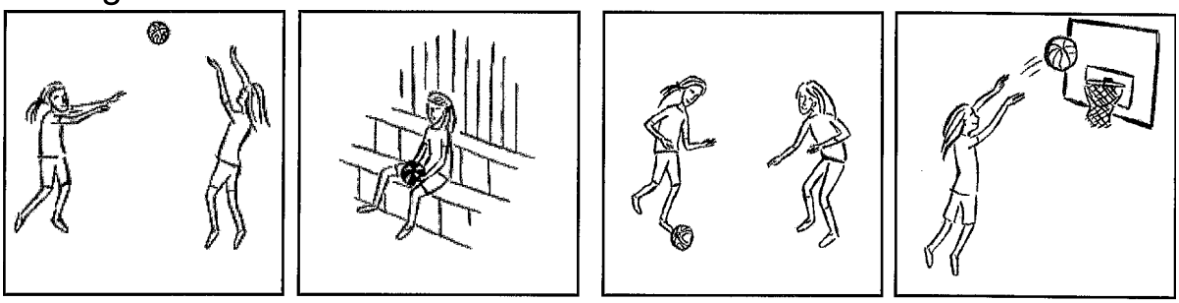

Katten er liten, og ligger på bordet ved siden av radioen.

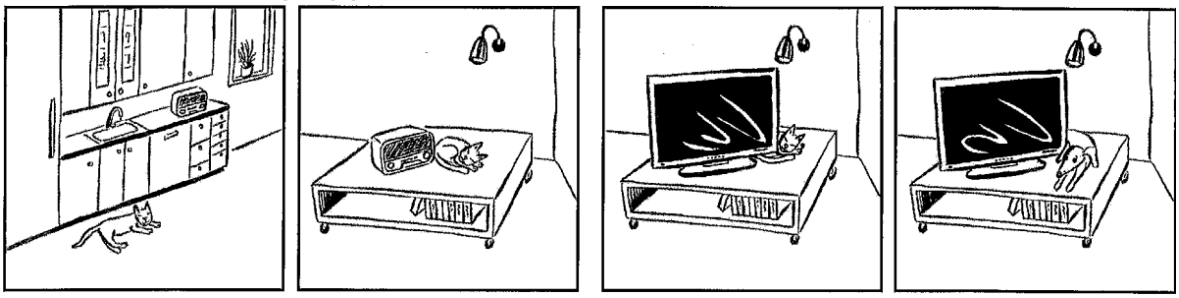

Kari står gjemt bak et stort tre, men Malin finner henne og går bort til treet.

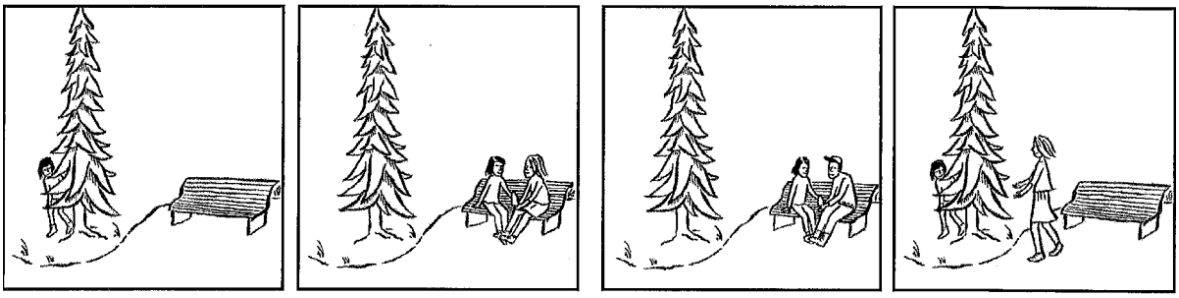

Å lese er å forstå - 2

Appollo 11 var romreisen som brakte de første menneskene til Månen.

Saturn V var en kraftig rakett. Den ble brukt til å sende de første menneskene til Månen. Raketten hadde en høyde på 111 meter og var den største raketten som noen gang var bygd.

Kraftige rakettmotorer på Saturn V.

Saturn V.

Raketten bestod av tre deler:

1. Redningstårn øverst.
2. Så kom selve romskipet.
3. Nederst var det rakett-motorer.

Astronautene satt i kommandosentralen under redningstårnet. Rett bak kommandosentralen var det et rom med vann, oksygen m.m. Her inne var også månelandingsfartøyet under oppskytingen. Romskipet hadde navnet «Columbia», mens landingsfartøyet ble kalt «Eagle» (Ørnen).

Romskipet “Columbia”.

Landingsfartøy for å lande på månen.

Da romskipet var ute av banen rundt Jorden, måtte månelandings-fartøyet hentes ut og kobles foran på romskipet. Det ble derfor sendt opp et romskip i mai samme året for å trene på dette. Man måtte være sikker på å lykkes med denne sammenkoblingen, for ellers ville ikke månelandingen senere på året kunne la seg gjennomføre.

Astronautene måtte gjennom et hardt treningsprogram før reisen til Månen. Det var spesielt viktig å øve seg på å bruke verktøy mens de hadde de tunge romdraktene på seg.

Apollo 11-astronautene Neil Armstrong, Michael Collins og Buzz Aldrin

Mannskapet på ekspedisjonen var Neil Armstrong, Edwin «Buzz» Aldrin og Michael Collins. De ble skutt opp den 16. juli 1969, og oppskytingen ble sett av over 600 millioner TV-seere verden over, i tillegg til en million tilskuere som hadde samlet seg rundt oppskytningsbasen. På det raskeste skjøt Apollo 11 av gårde med en hastighet på 11 kilometer i sekundet, noe som tilsvarer ca. 40 000 km/t. Fire dager senere landet månelandingsfartøyet Eagle på månen, med Armstrong og Aldrin ombord. Bare disse to fikk muligheten til å gå på månen, mens Collins bemannet hovedfartøyet Columbia, som gikk i bane rundt månen.

Månevandringen ble gjennomført mens landingsmodulen Eagle sto på månens overflate. I de drøye 21 og en halv timene på månen, samlet Armstrong og Aldrin støv og steiner, fotograferte og filmet, og plantet det amerikanske flagget.

Sett kryss ved riktig svar.

1. **Hva er navnet på romferden som brakte de første menneskene til Månen?**

   ☐ Columbia
   ☐ Eagle
   ☐ Saturn V
   ☐ Appollo 11

2. **Hvor satt astronautene i romskipet?**

   ☐ servicedelen
   ☐ Eagle
   ☐ kommandosentralen
   ☐ redningstårnet

3. **Hvorfor sendte de opp et romskip i mai samme året?**

   ☐ De ville teste motorene på raketten.
   ☐ De ville øve på å koble månelandings-fartøyet til romskipet.
   ☐ De ville øve på å jobbe med verktøy.
   ☐ De ville teste om romskipet ville tåle trykket utenfor.

4. **Hvilken dato landet «Eagle» på Månen?**

   ☐ 16. juli 1969
   ☐ 20. juni 1969
   ☐ 16. juli 1968
   ☐ 20. juli 1969

5. **Hvorfor var bare to astronauter på Månes overflate denne dagen?**

   ☐ Det var bare tid til at to kunne gå på Månen.
   ☐ Det var ikke behov for flere, siden de bare skulle samle stein og ta bilder.
   ☐ Det var bare to som hadde lyst til å gå på Månen.
   ☐ En av astronautene måtte bemanne romskipet Columbia.